REVISTA QUINZENAL

Walt Disney

ZÉ CARIOCA

Abril Jovem

2016

R$ 1,25

Scan Néia e João

ISSN 0104-3404

02016

7 70104 340005

CÓD. 0002

REVISTA QUINZENAL

Walt Disney

ZÉ CARIOCA

Abril Jovem

2016

R$ 1,25

ISSN 0104-3404

02016

9 770104 340005

CÓD. 0002

REVISTA QUINZENAL

Walt Disney

ZÉ CARIOCA

Abril Jovem

2016

R$ 1,25

ISSN 0104-3404

FRESQUINHA QUE NEM DEDITO.

Todo mundo quer um

DEDITO

Nestlé Yopa®

Prazer irresistível

WALT DISNEY

FEIJOADA OU ZÉ CARIOCA SASHIMI?

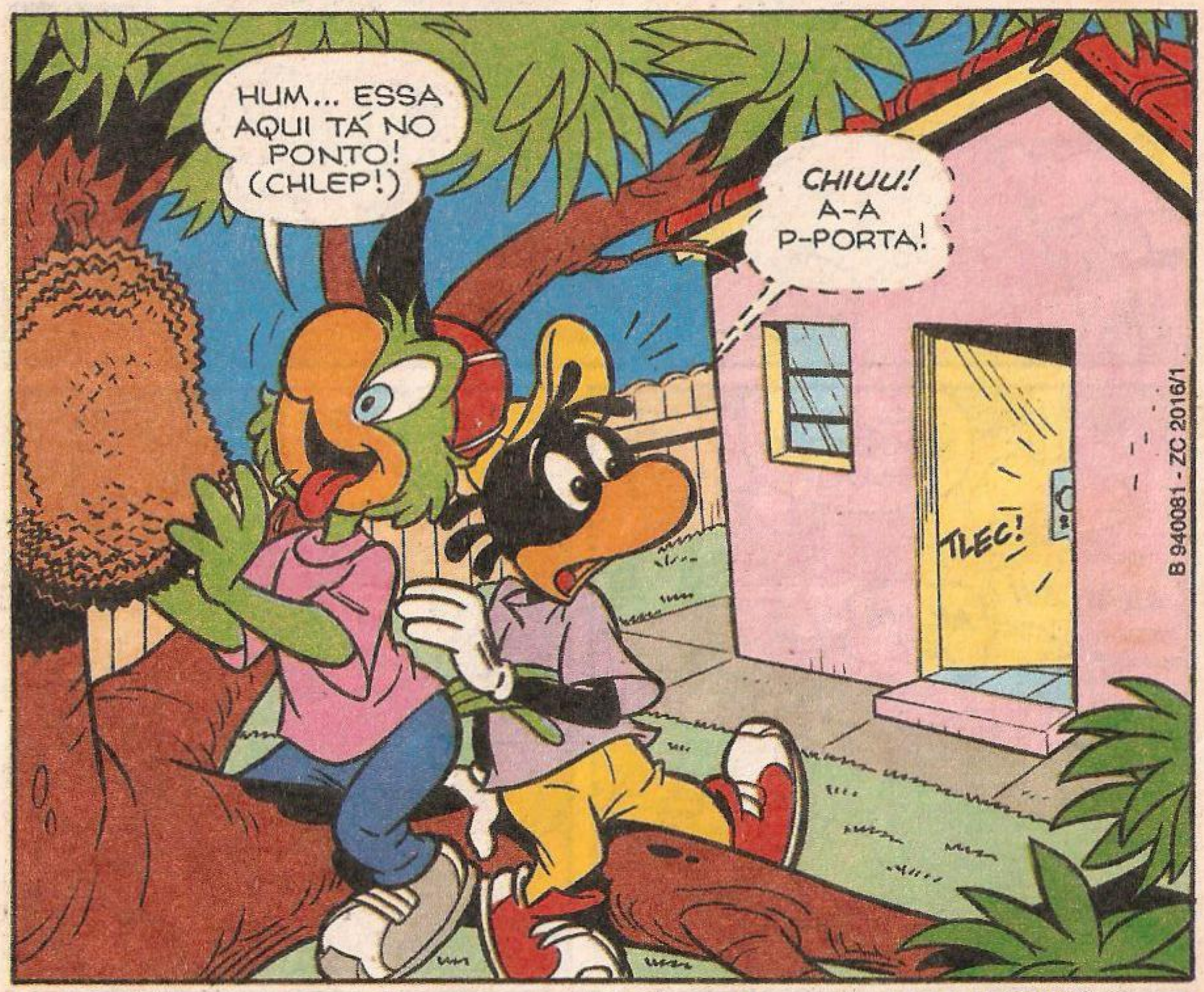

© DISNEY

IH, IH, IH, IH!

DO QUE VOCÊS TÃO RINDO?

AH, AH, AH!

AH, AH, AH!

DA TUA *FRALDA*! AH, AH!

ISSO NÃO É FRALDA, É UM *MAWASH*!

HUÁ, HUÁ?!

TRADUZINDO... *FRALDA*, EM *JAPONÊS*!

SEUS IGNORANTES! ESTE É UM UNIFORME DE *SUMÔ*!

AH, AH, AH!

AH, AH, AH!

E DESDE QUANDO VOCÊ LUTA SUMÔ?

TÔ APRENDENDO COM MEU FUTURO *CUNHADINHO*!

AH, AH!

CUNHADINHO?!

OLHA ELE AÍ! OI, *TANAKINHA!*

ORÁ, PEDRON!

PORONTO PARA A AURA?

SÓ! E A *TOMIKO?*

DAQUI A POUCO, *ERA* VEM PRA CÁ, NÉ?

PEDRÃO, QUEM É TOMIKO?

É A MINHA NAMORADA!

VAMURÁ?

TÔ PORONTO, NÉ?

AGH!

UGH!

ZUP!

MANHÊ!

ERA UM PÁSSARO OU UM AVIÃO?

NÃO! ERA O PEDRÃO, METIDO EM CONFUSÃO!

BAM!

PEDRON, MACHUCOU?

IH, IH, IH!

NÃO, MEU BROTINHO DE BAMBU!

IH, IH, IH!

PEDRÃO, PRA QUE ISSO?

O PAI DA TOMIKO É CAMPEÃO DE SUMÔ...

...E SÓ VAI ACEITAR NOSSO NOIVADO SE EU DERROTÁ-LO NUMA LUTA DE SUMÔ!

MAS COMO, SE O CARA É CAMPEÃO?

NA VERDADE, ELE *FOI* CAMPEÃO FAZ VINTE ANOS! AGORA TÁ MEIO FORA DE FORMA!

CUNHADO PERECISA TEREINAR, NÉ?

AHH!

A LUTA COM O MEU SOGRÃO É HOJE ÀS DUAS! VOCÊS QUEREM VER?

SE SOBRAR ALGO DE VOCÊ DEPOIS DESTES TREINOS...

CLARO!

NA HORA E LOCAL MARCADOS...

QUER DIZER QUE, SE O *JAPA* VENCER, VOCÊ TEM QUE ESQUECER A *JAPINHA*?

É! É TRADIÇÃO NA FAMÍLIA DELA!

PODEM ENTRAR!

NÃO TÔ GOSTANDO...

OI, TOMIKO! CHEGUEI!

IH, IH, IH!

CHEGOU BEM NA HORA, CUNHADO!

MEU PAI O AGUARDA! VENHA!

PEDRÃO, CAIU UM PEIXE CRU AQUI!

?

CARA, O QUE VOCÊ VIU NA TOMIKO? ELA SÓ SABE FAZER IH, IH, IH!

É LIMA GRACINHA!

E DAÍ?

SE ELA GOSTASSE MESMO DE VOCÊ, NÃO IA CONCORDAR COM ESSA CONDIÇÃO DO PAI!

VOCÊS TÃO TORCENDO CONTRA MIM, É?

MAS, PEDRÃO...

DEIXA, NESTOR! ELE ESTÁ CEGO!

TANAKINHA, VOCÊ NÃO ACHA QUE SEU PAI TÁ MEIO VELHO PRA LUTAR?

ESTE NÃO É MEU PAI... É MEU AVÔ, NÉ?

ESSE É MEU PAI!

GLUP!

VAMOS ACABAR LOGO COM ESSA *PARIAÇADA!*

ONDE ESTÁ A VÍTIMA?

S-S-SOU E-EU!

VOCÊ?! BOA PIADA! CADÊ O SEU *PERETEN-DENTE*, TOMIKO?

É ERE, PAPAI!

IH, IH, IH!

OLHA, PEN-SANDO BEM...

ENTÃO VAMOS LÁ! A POSTOS!

T-T-TÁ!

NÃO QUERO NEM VER!

VAI SER UM MASSACRE!

GASP!

GRAC!

GNAC!

GREC!

TOMIKO, FAÇA ALGUMA COISA! O PEDRÃO VAI VIRAR *SASHIMI!*

NÃO POSSO! É A *TARADIÇÃO* DA *FAMIRIA!*

IH, IH, IH!

TELEFONE PARA O SR. PEDRÃO!

?

UFA!

QUEM É?

NINGUÉM! SÓ FIZ ISSO PRA TIRAR ELE DO APURO!

BEM PENSADO!

CAIU A LINHA!

VEM! PAPAI TÁ TE ESPERANDO!

E AGORA?

JÁ SEI! PRECISO DE UM BERIMBAU!

EU TENHO UM!

CRUNCH!

SCRUNCH!

TAQUI!

LEGAL!

TINDINDON! TINDINDON!

BONG!

BLAM!

TUNC!

É ISSO AÍ, PEDRÃO!

VOCÊ DERROTOU MEU PAI! PODEMOS CASAR, NÊ?

IH, IH, IH!

NÃO VAI DAR! EU TENHO UM COMPROMISSO!

COMPORO-MISSO?

É! VOU LEVAR UMA GAROTA PRA DANÇAR NUMA RODA DE PAGODE!

É, MANINHA, VAI SER DURO ARRUMAR OUTRO OTÁRIO!

ESPERE! VOCÊ TEM QUE ME ENSINAR ESSA LUTA!

PEDRÃO, FEIJOADA COM TEMPERO JAPONÊS ***DESANDA!***

ISSO DÁ LETRA DE PAGODE!

GRUNF!

AH, AH!

fim

FAM 91308G - ZC 2016/2

PODE RESPONDER A UMAS PERGUNTAS?

SIM!

VOCÊ SE JULGA ESPERTO? SIM OU NÃO?

SIM!

SE ACHA BONITO, LINDO OU MAGNÍFICO?

MAGNÍFICO!

SUA INTELIGÊNCIA É BAIXA, MÉDIA OU SUPERIOR?

SUPERIOR!

CONHECE O PRESIDENTE?

JANTEI COM ELE ONTEM!

QUE PESQUISA É ESSA?

SOBRE OS *CONVENCIDOS!*

fim

e Pateta — Walt Disney — Amadeu e Pateta

COM VOCÊ, AMADEU, O REI DA MAGIA!

?

VOU ME LIVRAR DESTAS CORRENTES EM APENAS *TRÊS SEGUNDOS!*

DUVIDO!

QUE CÓCEGAS! AH, AH!

JOGA FORA A CHAVE DO CADEADO!

TÁ!

UM... DOIS... TRÊS... *UGH!*

(PUF! PUF!) ACHO QUE ESQUECI ALGUMA COISA!

É SIM!

PRA QUE ISTO?

IAC!

MUNF... HUNF...

AHH...

F/JM 91324G - ZC 2016/3

fim

WALT DISNEY
Amadeu e Pateta - Amadeu

QUE CARA É ESSA?

DE DESESPERO!

POR QUÊ?

ORA...

NÃO É FÁCIL SER SUPERIOR, PAIRANDO SOBRE A PLEBE IGNORANTE!

ESTOU DESESPERADO POR SER ÚNICO!

F/JM 933466 - ZC 2016/4

VIVO SÓ! COMPREENDE?

NINGUÉM ME BATE NO OMBRO E PERGUNTA... "COMO VAI, AMADEU?"

AH, É?

COMO VAI, AMADEU?

EU DISSE NO OMBRO! NÃO NA CABEÇA!

fim

NO DIA SEGUINTE...

JÁ ESTÁ QUASE NA HORA!

PUXA! JÁ CONTO NOS DEDOS TODOS OS **EQUIPAMENTOS DE GINÁSTICA** QUE VOU COMPRAR!

EI! QUE AGLOMERAÇÃO É ESSA NA LANCHONETE?

BOLAS! É O FOLIÃO SE EXIBINDO!

ESTA É UMA BOLA INÉDITA E TALVEZ EU USE NOS PRÓXIMOS COMERCIAIS!

VENHA, FOLIÃO! NÃO PODEMOS CHEGAR ATRASADOS!

DESCULPE, PESSOAL! DE AGORA EM DIANTE, SHOW DE BOLAS **SÓ** NA TEVÊ!

VOCÊ ESTÁ **AFIADO,** HEIN?

NÃO SE PREOCUPEM! NÃO PAREI DE TREINAR... E DE **MASCAR**... DESDE ONTEM!

WALT DISNEY

Zé Carioca

PAULINHO O PINGUIM

BLIM BLOM!

O SEU LANCHE, SENHORITA!

OBRIGADA, ALBERTO... OH, A CAMPAINHA! EU ATENDO!

COMO VAI, MINHA FLOR?

ZÉ! QUE SURPRESA!

HUM... HORA DO LANCHINHO! OBA!

ZC 2016/6

B 940168 - ZC

GOZADO... SEMPRE QUE VEJO O ALBERTO NESTE UNIFORME ME LEMBRO DO PAULINHO!

PAULINHO?

VOCÊ NÃO CONHECE *PAULINHO, O PINGÜIM*?! ENTÃO VOU TE CONTAR A HISTÓRIA!

ENQUANTO ISSO... QUE TAL MAIS UM SANDUÍCHE, ALBERTO?

CONTA, ZÉ!

BÉM... PAULINHO ERA UM PINGÜIM DIFERENTE, POIS NÃO SUPORTAVA FRIO...

BRR! QUE IGLU MAIS GELADO!

BAH! O FOGÃO NÃO É SUFICIENTE!

É DISSO QUE EU PRECISO! SE FICAR AQUI, VOU VIRAR PICOLÉ!

Visite as ENSOLARADAS ILHAS TROPICAIS

E PASSE ~~UM~~ INVERNO SEM FRIO

ESTES FOLHETOS DE TURISMO VÃO ME AJUDAR!

TENHO QUE IR PRA UM LUGAR QUENTE!

AHÁ! AQUI ESTÁ!

"VÁ A GALÁPAGOS, AS ILHAS ENSOLARADAS, E SEJA FELIZ!" TÁ PRA MIM!

OH-OH! FIQUEI CONGELADO! NÃO POSSO ME MEXER! NEM FALAR... GRUNF... *BRR!*

HUMPF! UMA ESTÁTUA!

NÃO É LÁ GRANDE COISA!

É FEIA DE DOER!

OLHA SÓ! DEVE SER UMA HOMENAGEM AOS CARTEIROS!

MAS DE PÉSSIMA QUALIDADE... QUE CARA DE IDIOTA!

VAMOS BOTAR NO FOGÃO DO PAULINHO!

É MADEIRA DE SEGUNDA MESMO!

PELO MENOS VAI SERVIR PRA AQUECER O COITADO!

PRONTO... LÁ VAI!

ELA QUEIMA BEM!

FALOU... MAS CADÊ O PAULINHO?

AQUI! E ESTOU QUENTINHO! PENA ESSE VENTO ENCANADO AQUI DENTRO!

TSS-TSS! PAULINHO NÃO É UM PINGÜIM DE VERDADE... VAI VER, É UM FLAMINGO!

OU UM AVESTRUZ!

BEM, AMIGOS, JÁ RESOLVI! VOU VIVER NUMA ILHA TROPICAL COM MUITO SOL!

FIQUE! TEMOS UM POUQUINHO DE SOL!

NADA DISSO! PREFIRO CAMINHAR ATÉ GALÁPAGOS!

GENTE! O PAULINHO VAI PRO NORTE!

DIGA ADEUS PRA ELE, PEDRO! TALVEZ A GENTE NUNCA MAIS VEJA O PAULINHO!

ADEUS!

BOA SORTE!

TCHAU, AMIGOS! VOU MERGULHAR NO CALOR DOS TRÓPICOS!

OH, NÃO!

PLOCH!

AS BOLSAS DE ÁGUA QUENTE DERRETERAM O GELO...

VAMOS LEVAR O PAULINHO PRA CASA!

ISSO JÁ ESTÁ FICANDO MONÓTONO!

É MESMO!

BEM... DE VOLTA AO LAR!

DESTA VEZ, NÃO VOU FALHAR! GALÁPAGOS, AÍ VOU EU!

E VOU DE BARCO!

É SÓ CORTAR UM BLOCO DE GELO E PRONTO!

ADEUS, AMIGOS!

PERAÍ! FALTA ARREBENTAR A CHAMPANHA NA PROA!

EPA! O BARCO DESLIZOU!

ZUP!

VOLTE! VOCÊ NÃO FOI LANÇADO OFICIALMENTE!

TUDO BEM! APAREÇA UM DIA LÁ EM CASA PRA GENTE FESTEJAR!

Ô VIDÃO! BOA PESCARIA O TEMPO TODO!

EQUADOR

E SOL FORTE!

OBA! UMA ILHA TROPICAL! DEVE SER GALÁPAGOS!

(GLUP!) O MEU BARCO TÁ DERRETENDO! VAI AFUNDAR!

ERRL!

DEPRESSA... PRO IGLU!

E PRA DENTRO DA BANHEIRA!

TCHA!

UFA! ESTOU SALVO! A BANHEIRA VAI FLUTUAR...

EPA! TÁ ENTRANDO ÁGUA PELO RALO!

E AGORA? VOU AFUNDAR BONITO!

JÁ SEI! O JEITO É TIRAR ÁGUA DA BANHEIRA!

SÓ QUE COM O GORRO DE LÃ VAI DEMORAR À BEÇA!

XI! TIREI TANTA ÁGUA QUE A BANHEIRA ATÉ VOOU!

PRONTO! COM A ÁGUA DO GORRO ELA VOLTOU A FLUTUAR!

ESSA NÃO! DE NOVO! E O RALO NÃO TEM TAMPA!

VOU PÔR ESTE CANO DE CHUVEIRO AQUI! ASSIM!

LEGAL! O CHUVEIRO FUNCIONA COMO MOTOR DE POPA!

TCHUUU!

"É ISSO! PAULINHO USOU A CUCA E ACABOU CHEGANDO AOS TRÓPICOS!"

E ASSIM TERMINA ESTA HISTÓRIA!

ADOREI, ZÉ! GOSTARIA DE OUVIR OUTRA!

CLARO! MAS SERÁ QUE NÃO DARIA PRA PEDIR MAIS UM LANCHINHO? SABE, CONTAR HISTÓRIAS ME DÁ UMA FOME!

fim

WALT DISNEY

Zé Carioca

AMIGO É PRA ESSAS COISAS

OBA! NENHUM SINAL DO ZÉ!

AGORA POSSO IR ATÉ A BARRACA DO SEVERINO E TOMAR UMA ÁGUA DE COCO SOSSEGADO! EH, EH...

B 940018 - ZC 2016/7

CUIDADO, PEDRÃO!

ZUUM

QUALÉ, ZÉ?

NADA NÃO! SÓ ACABEI DE SALVAR SUA VIDA!

VOCÊ QUASE *TIROU* MINHA VIDA, ISSO SIM! (GASP! COF!)

CÊ PREFERIA PEGAR *DENGUE*, É?

EI! QUE HISTÓRIA É ESSA?

VOCÊ TAVA TÃO DISTRAÍDO FALANDO DE ÁGUA DE COCO QUE NEM REPAROU... UM MOSQUITO DA DENGUE IA TE PICAR! EU *ENXERGO* LONGE!

PERA LÁ! COMO CÊ SABE DA ÁGUA DE COCO?

EU TAMBÉM *ESCUTO* LONGE!

ZÉ, ESSE PAPO DE MOSQUITO É SÉRIO?

TÃO SÉRIO QUE, SE ELE TIVESSE TE PICADO, AGORA EU ESTARIA CONVERSANDO COM O SEU FANTASMA, PEDRÃO!

MINHA NOSSA!

VOCÊ NÃO ACREDITOU EM MIM E AINDA FEZ POUCO CASO, NÉ? TUDO BEM... ESQUECE!

Ô, ZÉ! DESCULPA! EU NÃO DEVIA TER GRITADO COM VOCÊ!

NÃO FAZ MAL! EU SÓ SALVEI SUA VIDA! AMIGO É PRA ESSAS COISAS!

SE EU PUDESSE TE RECOMPENSAR...

NÃO PRECISA! COMO EU DISSE, AMIGO É PRA ESSAS COISAS!

PENA QUE EU SÓ TENHO ESSE DINHEIRINHO PRA COMPRAR UM COCO E...

ACEITO!

VAP!

QUE CARA LEGAL! ESSE ZÉ VIVE SURPREENDENDO A GENTE!

QUEM DIRIA... SALVOU MINHA VIDA E SE CONTENTOU COM ALGUNS MANGOS!

IH, IH...

AH, O NESTOR VAI FICAR DE BICO ABERTO! EH, EH...

PUXA! TÔ BESTA ATÉ AGORA! AH, OI, PEDRÃO...

NESTOR, VOCÊ NÃO VAI ACREDITAR...

O ZÉ SALVOU A MINHA VIDA!

UÉ! ELE SALVOU SUA VIDA TAMBÉM?

E ANTES DE SALVAR A MINHA, ELE SALVOU A SUA?

POIS É! EU VINHA DISTRAÍDO, DE REPENTE, ELE APARECEU, ME DEU UM EMPURRÃO E... ADIVINHA DO QUE ESCAPEI!

DE SER PICADO POR UM MOSQUITO DA DENGUE!

ACERTOU NA MOSCA, DIGO, NO MOSQUITO! EU FIQUEI MUITO, MUITO AGRADECIDO, MAS COMO EU SÓ TINHA UNS TROCADOS...

ELE DISSE QUE "AMIGO É PRA ESSAS COISAS" E ACABOU ACEITANDO A GRANA!

EXAT... EI, PEDRÃO! OU ISSO É COINCIDÊNCIA OU...

OU A GENTE FEZ PAPEL DE UM ANIMAL *BEM* CONHECIDO!

FALA AÍ, PRIMOS!

EH, EH! "AMIGOS, AMIGOS... NEGÓCIOS 'À PARTE!"

ZÉ-ÉÉÉ...♪

OPS! O-OI, GENTE! OLHA, ERA SÓ BRINC...

ZÉ, A GENTE TE FEZ UM FAVOR!

É! PELO QUE CÊ FEZ POR NÓS!

AH, É? QUE FAVOR?

AH, ESPALHAMOS POR AÍ QUE VOCÊ VAI PAGAR TODAS AS DÍVIDAS!

O QUÊ?!

É ISSO AÍ! SABE AQUELE DINHEIRINHO QUE VOCÊ PEGOU DA GENTE?

POIS É, PODE COMEÇAR A PAGAR COM ELE!

VALEU, HEIN?

NÃO FOI NADA! COMO VOCÊ MESMO DIZ...

AMIGO É PRA ESSAS COISAS!

PEGA! COBRA! SEGURA! PAGA!!

fim

AVENTURAS EM PATÓPOLIS

© DISNEY

Esta revista
é pra você, que curte
aventuras fantásticas e
adora os personagens Disney.

A cada 15 dias,
AVENTURAS EM PATÓPOLIS
chega detonando com histórias
inéditas e engraçadíssimas!

Você não pode perder!
Nas bancas.

Abril Jovem

MAIS EMOÇÃO COM A TURMA DISNEY!

WALT DISNEY

URTIGÃO O FANTASMA-LOBISOMEM

UAI! TÁ CUM FRIO, CUMPÁDI?

N-NÃO! TÔ TRE-TREMENO É DE M-MEDO!

B 930089 - ZC 2016/8

MEDO DO QUÊ?

DE A-ASSOMBRAÇÃO!

"ONTE EU TOPEI CUM FANTASMA-LOBISOME!"

AUUUU!

PERAÍ! ERA FANTASMA OU LOBISOME?

TUDO JUNTO, SÔ!

UIVAVA, TINHA ZÓIO DE FOGO E USAVA CAMISOLÃO!

ELI, HEIN?

DONDE OCÊ VIU ESSA COISA FEIA?

PRAS BANDA DA LAGOA PRETA!

ARA, É LÁ QUE EU VÔ PESCÁ!

SE EU FOSSE OCÊ, NUM IA NÃO!

BESTERA! ASSOMBRAÇÃO NUM APARECE DE DIA!

IMAGINA SE EU VÔ PERDÊ UMA PESCARIA PUR CAUSA DE ASSOMBRAÇÃO DE CAMISOLÃO, ZÓIO DE FOGO E QUE FAIS...

AUUUU!

UÉ! QUEM UIVÔ?

QUE DIACHO!

AH, JÁ SEI!

O CUMPÁDI QUÉ ME ASSUSTÁ!

DEXA PRA LÁ! ACHO QUE PEGUEI UM PEXÃO!

PLÁCH!

AUUUUUU!

CREDO!

MANHÊ!

QUE É ISSO?

SEI LÁ!

BLAM!

O F-FANTASMA-LOBISOME QUÉ ME PEGÁ!

?!

ARGH! JÁ PEGÔ! SOCORRO!
SÔ EU!
CARMA, HOME! É SÓ O CÃO... VÔ FAZÊ UM CHAZINHO PROCÊ!
DEPOIS...
CHAZINHO? Ô LOCO!
TINHA ZÓIO DE FOGO E UIVAVA ANSIM... AUUUUU!
URTIGÃO, EU SEI UMA SIMPATIA PRA AFASTÁ QUARQUÉ ASSOMBRAÇÃO...
QUAR? EU FAÇO... JURO!
AÍ TEM!
CASA'! É UM SANTO REMÉDIO CONTRA ASSOMBRAÇÃO!
NHAAR!

ISSO NUM É SIMPATIA... É *CASTIGO!*

OCÊ *JURÔ* QUE FAZIA!

DANÔ-SE!

QUEM MANDÔ SÊ BOBO?

AI-AI! AGORA ELE VAI ME PEDI EM CASAMENTO!

SORTE QUE EU NUM DISSE *CUM QUEM* NEM *QUANDO* CASAVA!

ESPERTO!

O SUSTO JÁ PASSÔ! VÔ SAÍ PRA REFRESCÁ AS IDÉIA!

EU NUM BOTO AS PATA LÁ FORA...

CASÁ... PERFIRO ENCONTRÁ A ASSOMBRAÇÃO!

AUUUUUU!

OH!

AI! O FANTASMA-LOBISOME!

VÔ CAÍ FORA DAQUI!

POF!

AIIIII!

POU!

CAIM!

CAIM!

HÃ? O QUE ACONTECEU?

NHAC!

AÍ!

NUNCA VI ASSOMBRAÇÃO TROPEÇA!

BUNITO, HEIN, CUMPÁDI?

CARMA, URTIGÃO!

SÓ FIZ ISSO PRA AJUDÁ AS *SORTERONA ANÔNIMA* A CASÁ!

JÁ ENTENDI! E OCÊ TÁ NESSA TRAMÓIA, NÉ?

EU?!

SÓ ESCUITEI A SIMPATIA NA VILA, ARA!

SEI...

ESSA TRAPAÇA QUASE ME PEGÔ! AS SORTERONA SÓ FAIARO NUM DETAIE...

QUAR?

O CUMPÁDI DISSE QUE O FANTASMA-LOBISOME APARECEU PRA ELE...

E DAÍ?

DAÍ QUE O CUMPÁDI É CASADO... CUM A MULIÉ MAIS **BRABA** DO BREJO DAS URTIGA!

RÁ, RÁ, RÁ!

SEU SAFADO! O QUE OCÊ TÁ FAZENO PUR AÍ DE CAMISOLÃO?

AAHHHH!

fim

VeNha PasSaR Com ELeS Um EMocIONanTe Dia de CãO.

GIOVANNI

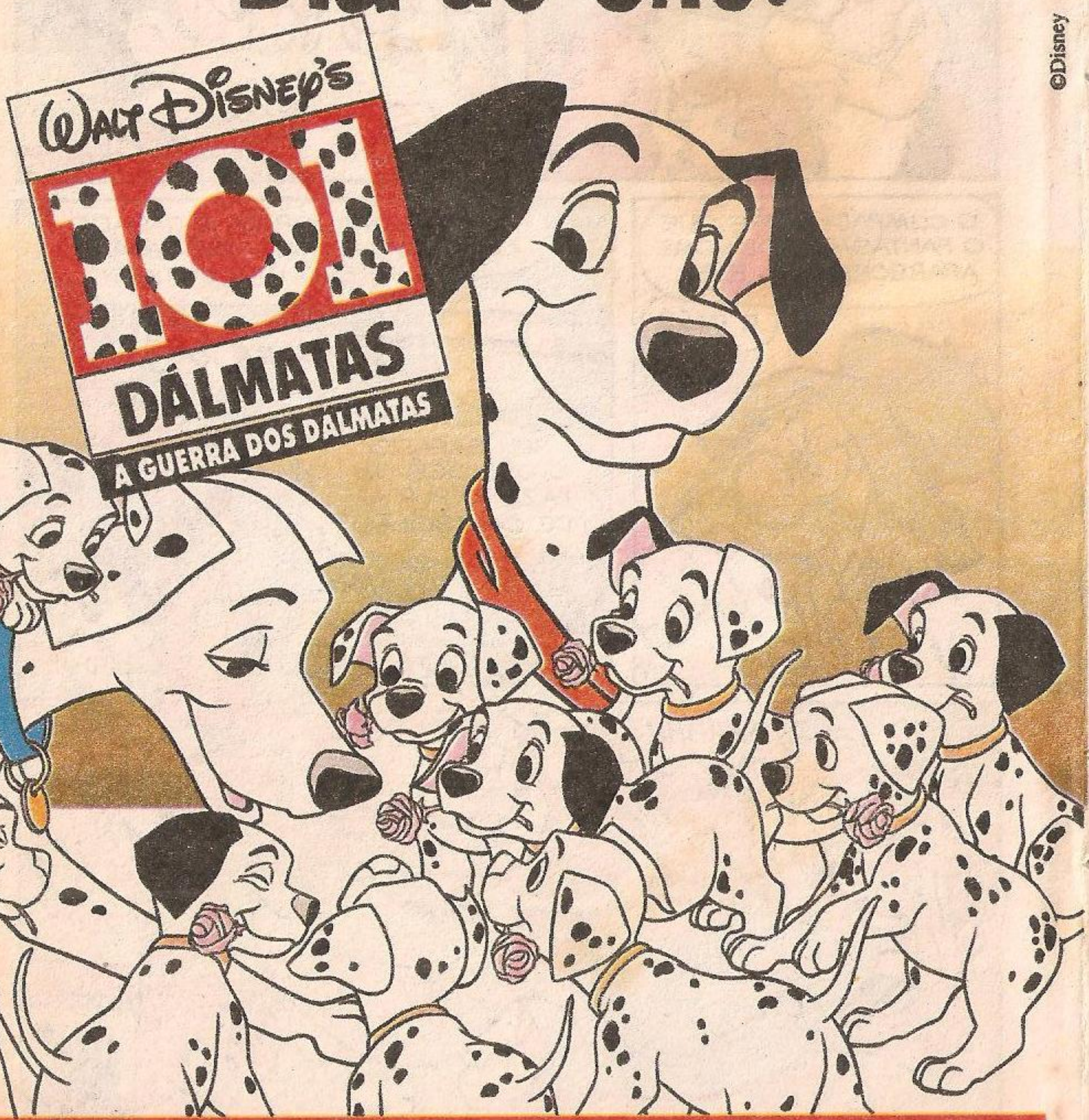

©Disney

EstRéia Dia 13 de JaneiRo NoS MeLHoRes CinEMas

©The Walt Disney Company

WALT DISNEY

ZÉ CARIOCA E NESTOR

A FEBRE AZUL

A QUEM DEVO ANUNCIAR?

ZÉ CARIOCA E NESTOR, DO SERVIÇO DE PULVERIZAÇÃO!

B 860095 - RZC 1790/1 - ZC 2016/9

VIEMOS ACABAR COM OS FOCOS DE FEBRE AZUL!

VOCÊ QUER DIZER FEBRE AMARELA, NÉ?!

NÃO, É AZUL MESMO! TRATA-SE DE UM VÍRUS *DALTÔNICO*...

AH...

VOU AVISAR A MADAME!

FIQUEM À VONTADE!

FALOU!

DEIXA COM A GENTE!

NESTOR, ACHEI A GELADEIRA!

ESPERA AÍ QUE EU ESTOU LIGANDO O SOM!

AH, QUE BOM QUE ELES JÁ CHEGARAM...

SE VOCÊ FOSSE SEM CERA...

NHAM! NHAM!

VOCÊ NÃO ACHA QUE O SOM ESTÁ MUITO ALTO, ALFREDO?

O QUÊ?! FALE MAIS ALTO QUE O SOM ESTÁ MUITO ALTO, MADAME!

EPA!

CORTARAM NOSSO BARATO...

CLIC!

VOCÊS SÃO OS HOMENS DA PULVERIZAÇÃO?

EM PENA E OSSO!

É ISSO AÍ! COM A GENTE, NÃO TEM GRILO, NEM MOSQUITO!

FIQUEI ASSUSTADA COM O TELEFONEMA DE VOCÊS...

VAI FICAR MAIS AINDA COM A CONTA... UI!

VOCÊS ACHAM MESMO QUE AQUI PODE TER UM FOCO DESSA TAL FEBRE AZUL?

TEMOS CERTEZA!

ENTÃO VENHAM COMIGO! TEM UM MONTE DE PNEU VELHO NA GARAGEM...

EPA... TRAMPO!

SUJOU!

BEM... HÃ... NA VERDADE, ESSE VÍRUS NÃO É MUITO CHEGADO EM PNEU! EH, EH!

ELE É ALÉRGICO À BORRACHA!

E DO QUE ELE GOSTA?

ELE GOSTA DE... HÃ... UMIDADE! NÉ, NESTOR?

UMIDADE! MUITA UMIDADE!

UMIDADE?

JÁ SEI ATÉ ONDE ELE SE INSTALOU...

ONDE? ONDE?

VOCÊS TÊM CERTEZA DE QUE ELE GOSTA DE PISCINA?

CLARO!

FORAM CAMPEÕES NA ÚLTIMA OLIMPÍADA DOS VÍRUS!

E VOCÊS NÃO TÊM MEDO DE SE CONTAMINAR?

SÃO OS *ÓCIOS DO OFÍCIO*, MADAME...

VOU MERGULHAR, NESTOR!

VAI FUNDO, ZÉ!

E FOI MESMO!

UFA! ME ASSUSTEI COM A PROFUNDIDADE...

VIU ALGUMA COISA?

AQUI, NÃO!

AI, QUE BOM!

MAS EU JÁ SEI ONDE ELE SE INSTALOU...

ONDE?

NA COZINHA!

VAMOS, NESTOR! TEMOS QUE ACHAR O MOSQUITO...

MADAME, ACHO QUE ISSO NÃO É MOSQUITO... É TRAÇA!

HÃ?

ESTÃO *TRAÇANDO* TUDO!

REALMENTE, ELES SÃO MUITO DEDICADOS!

HUM... NESTA TORTA TAMBÉM NÃO TEM MOSQUITO!

ACHO QUE NÃO FOI SÓ O MOSQUITO QUE SE INSTALOU POR AQUI...

NÃO SE META, ALFREDO! VÁ ATENDER À CAMPAINHA...

ESSES CARAS SÃO O *FIM DA PICADA!*

SERÁ QUE NÃO TEM FEIJOADA? NÓS... HÃ... O MOSQUITO ADORA FEIJOADA!

FEIJOADA?

QUE ESTRANHO...

POIS É!

E É BOM PROVIDENCIAR LOGO...

COM LICENÇA, MADAME...

O QUE É AGORA?

ESSES SÃO OS HOMENS DO SERVIÇO DE PULVERIZAÇÃO QUE A SENHORA CHAMOU...

UM MOMENTO, ALFREDO! ESTOU ATENDENDO AOS HOMENS DO SERVIÇO DE PULVERIZAÇÃO QUE EU CHAMEI...

GLUP!

GLUP!

EPA!

SE ESSES HOMENS SÃO DO SERVIÇO DE PULVERIZAÇÃO, ENTÃO...

ENTÃO...

ENTÃO...

E-ENTÃO, ZÉ?

ENTÃO... É MELHOR A GENTE PARTIR!

NÃO! QUEM VAI PARTIR SOU EU...

EU VOU *PARTIR* É A CARA DE VOCÊS, SEUS *MOLEQUES!*

QUER UM CONSELHO, NESTOR? *AZULA!*

Ô!

VENHAM CONHECER A FEBRE *ROXA*, VENHAM! *GRRRRR!*

fim

Pata Lee e sua Turma

WALT DISNEY

A FONTE DE RENDA

EI, PARCEIRO! SACA SÓ ESTA BOLA!

CHUP! CHUP!

HÃ?

B 840123 - RPD 1759/5 - ZC 2016/10

FOLIÃO!

QUE IDÉIA É ESSA?

EPA!

PUU!

VOCÊ E SUAS BRINCADEIRAS SEM GRAÇA!

ORA... É UM ÓTIMO EXERCÍCIO PRO BICO!

OUTRA DESSAS E VOCÊ VAI VER O QUE É BOM PRO BICO! **BAH!** VOU TER QUE TROCAR DE CAMISETA!

PUXA! VOCÊ DEIXOU O PARCEIRO NERVOSO, FOLIÃO!

QUE É ISSO... EU E ELE SOMOS ASSIM, Ó!

PENA QUE ELE **NÃO SABE** DISSO! EH, EH!

LÁ VEM A PATA LEE! SERÁ QUE ELA GOSTA DE CHICLETE?

VUUP!

EI, PATA! SACA SÓ!

NEM VEM, FOLIÃO! ACABEI DE LAVAR O CABELO!

DROGA! TODOS DETESTAM ESSAS BOLAS! NINGUÉM TEM AMOR À **ARTE!**

FLUSH!

QUE ARTE?

É PRECISO SER UM ARTISTA PRA FAZER O QUE EU FAÇO!

CONVERSA MOLE!

AH, É? POIS VEJA SÓ...

DEPOIS, FOLIÃO! *OLÍMPIA!* ELI ESTAVA PROCURANDO VOCÊ!

TAMBÉM QUERO FALAR COM VOCÊ! PODE ME EMPRESTAR UMA GRANINHA? QUERIA COMPRAR UNS *EQUIPAMENTOS*...

ESSA NÃO!

ESTOU DURA! PENSEI EM PEDIR *ALGUM* PRA VOCÊ PRA IR NUM SHOW DE ROCK...

HUM... SERÁ QUE A NETÚNIA...

AÍ VEM ELA! NETÚNIA, VOCÊ...

SE FOR *DINHEIRO*, DESISTAM! ACABEI DE PERDER A CHANCE DE COMPRAR UM FANTÁSTICO *BARALHO DA SORTE!*

?

BUÁÁ!

COMO É TRISTE A VIDA DE UMA ESTUDANTE COM *MESADA CURTA!*

CHUIF!

SABE QUAL É O PROBLEMA, TURMA? NÃO TEMOS NENHUMA *FONTE DE RENDA* À ALTURA DAS NOSSAS *NECESSIDADES!*

É... A GENTE DEVIA ARRANJAR UM EMPREGO DE *FIM DE SEMANA!*

(GLUP!) SOU *JOVEM DEMAIS* PRA TANTO SACRIFÍCIO!

BEM... A NÃO SER QUE SEJA ALGO *DIVERTIDO* E *RENDOSO!*

OUVI DIZER QUE COMERCIAL DE TEVÊ DÁ UM BOM DINHEIRO!

E DAÍ? ALGUÉM AQUI TEM VOCAÇÃO PRA *GAROTA-PROPAGANDA?*

FOI UMA IDÉIA MALUCA! ESQUEÇAM!

TADINHAS! VOU FAZER UMA BOLA DIVERTIDA SÓ PRA LEVANTAR O ASTRAL!

EI! O QUE É ISSO?

CRUZES! UM FOLIÃO *VERDE?!*

POW!

FOLIÃO!

É ISSO! É ISSO!

?

VOCÊ ESTÁ PENSANDO O MESMO QUE EU?

CLARO! NO FINAL DAS CONTAS, MINHA IDÉIA NÃO FOI TÃO MALUCA!

(GLUP!) NÃO SEI O QUE ESTÃO TRAMANDO, MAS NÃO VOU FICAR PRA DESCOBRIR!

ZUP!

PARADO AÍ, FOLIÃO! DESTA VOCÊ NÃO ESCAPA!

IAU! CALMA, MENINAS... A INTENÇÃO FOI BOA!

ZUP!

ME LARGUEM! PROMETO NUNCA MAIS SOPRAR UMA BOLA DE CHICLETE!

ESTÁ BRINCANDO, É?

CHICLETES DE BOLA

É AQUI, PESSOAL!

?

ASSIM...

MAS ISSO É FANTÁSTICO! QUE ***COMERCIAL*** ESSE EFEITO VAI PRODUZIR!

EH, EH!

PRESIDENTE

E QUE GRANDE *FINALIZAÇÃO!* QUERO *CONTRATAR* ESSE PASSARINHO!
VIVA!

TURMA, ARRANJAMOS NOSSA FONTE DE RENDA!
EI! E O QUE *EU* GANHO COM ISSO?

O *CÉU* É O LIMITE, RAPAZ! QUANTO QUER GANHAR?
HÃ... QUE TAL *CEM MIL* POR MÊS?

CEM MIL REAIS
NÃO! CEM MIL *CHICLETES!* PENSA QUE SOU *BOBO*, É?

AHAM! SOMOS SUAS *AGENTES* E SABEMOS O *VALOR* QUE ELE TEM! MAS PODEMOS DISCUTIR ISSO MAIS TARDE! QUE TAL?
ESTÁ BEM!
PRESIDENTE

LEVEM O RAPAZ AO ESTÚDIO DA TEVÊ PATÓPOLIS AMANHÃ! VAMOS GRAVAR O COMERCIAL!
PODE DEIXAR!
PRESIDENTE

MAIS TARDE...

JÁ ESTAMOS PRONTOS! TUDO O QUE TEM QUE FAZER É SOPRAR SUAS FANTÁSTICAS BOLAS, RAPAZ!

É BICO!

POU

VOCÊ PARECE NERVOSA, NETÚNIA!

NÃO É PRA MENOS! ESTAVA CONSULTANDO O **BIORRITMO** DO FOLIÃO...

SEU CICLO FÍSICO NÃO ESTÁ DE ACORDO COM SEU CICLO MENTAL, QUE POR SUA VEZ...

BOBAGEM! ELE ESTÁ ÓTIMO!

OLHEM! VÃO COMEÇAR A GRAVAÇÃO!

SILÊNCIO NO ESTÚDIO!

TV PATÓPOLIS

ESPEREM!

QUE FOI?

NÃO FUI **MAQUIADO** NEM **PENTEADO!** QUE DROGA DE ESTÚDIO É ESTE QUE NÃO **PAPARICA** SEU ASTRO PRINCIPAL?

POU

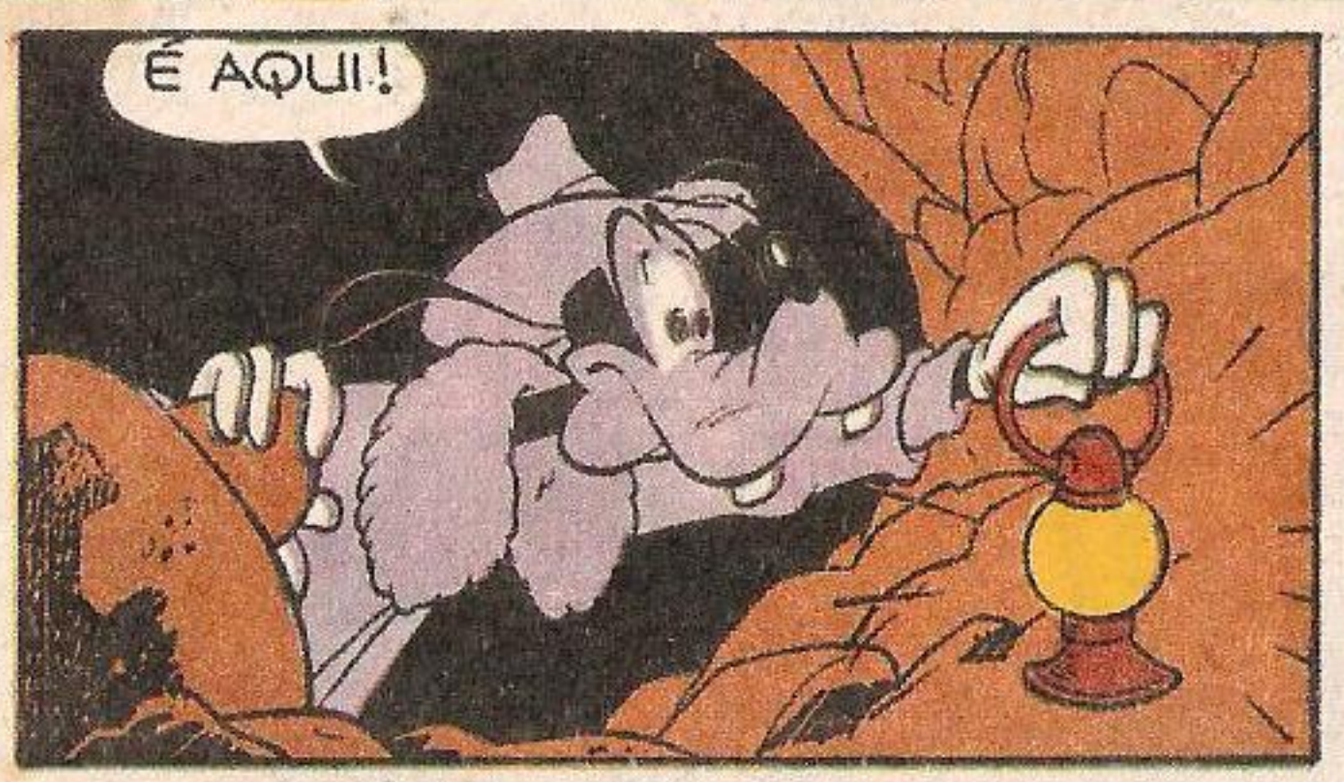

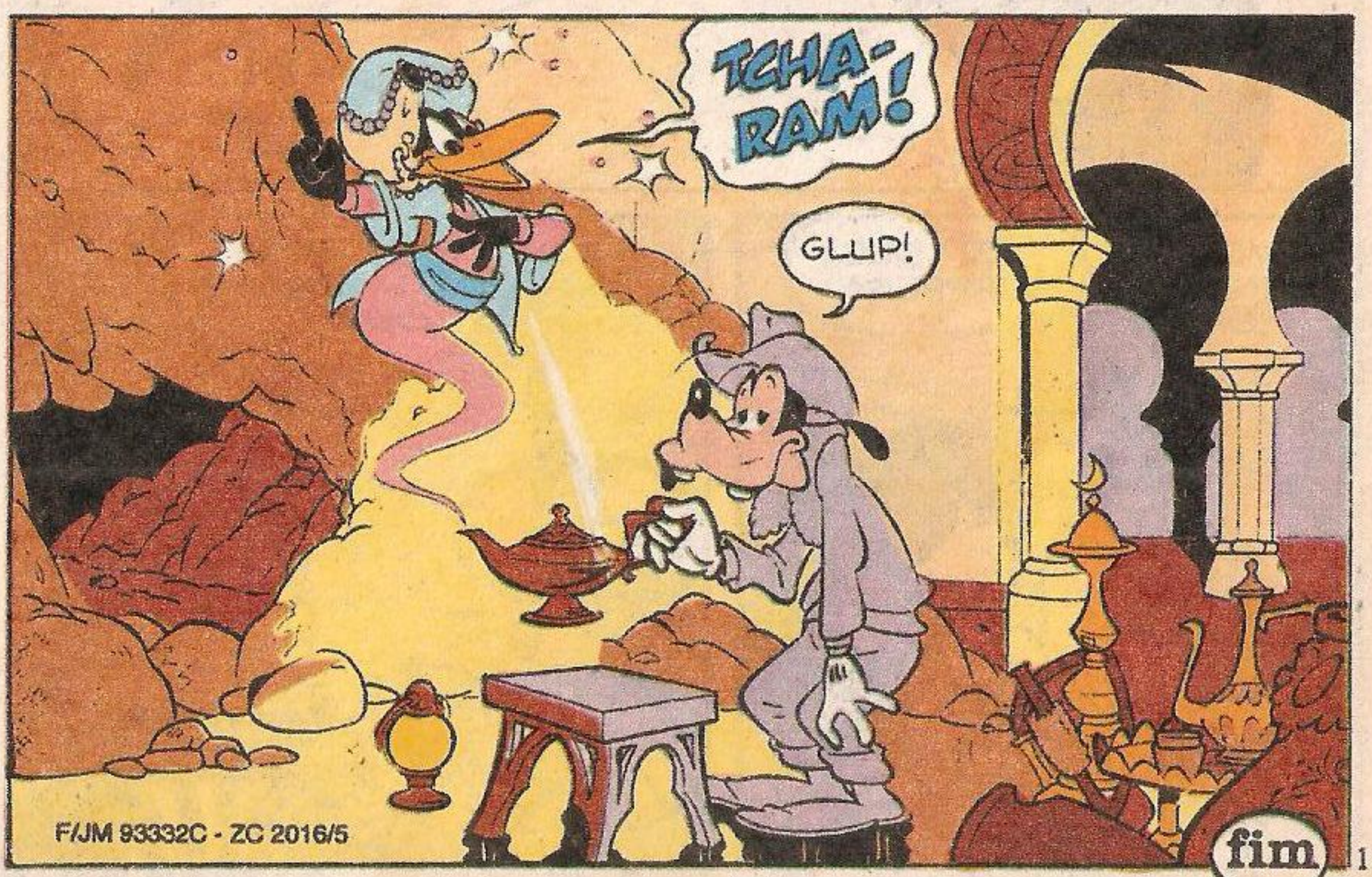

F/JM 93332C - ZC 2016/5

fim

ACHO QUE VOCÊ SE ENGANOU, NETÚNIA... ELE ESTÁ EM *ÓTIMA FORMA!*

É... *CHATO* COMO SEMPRE!

TUDO CERTO AGORA?

MAIS OU MENOS!

SILÊNCIO NO ESTÚDIO DE NOVO!

CHOMP! CHOMP! CHOMP!

CRUNG!

¡AU!

CORTA!

AI! UI! DESTRONQUEI O QUEIXO! UI!

ESSA NÃO!

EU SABIA! SEU CICLO MASTIGANTE ESTAVA EM CONFLITO COM SUA MANDÍBULA!

VOCÊ NÃO DEVIA TER TREINADO TANTO, FOLIÃO!

ISSO TERMINA COM NOSSO CONTRATO! COMO ELE PODE MASCAR CHICLETE *ASSIM?*

(GLUP!) LÁ SE VAI NOSSA FONTE DE RENDA!

NÃO DESANIME, PATA! VAMOS CONSEGUIR DE OUTRA MANEIRA QUALQUER!

UI!

QUE AZAR, HEIN? QUER DIZER QUE A CARREIRA DE *GAROTO-PROPAGANDA* DO FOLIÃO FOI PRA CUCUIA?

FOI!

AI!

NEM TANTO, PESSOAL! COM ESSA CARA, ELE BEM QUE PODIA FAZER COMERCIAL DE *REMÉDIO PRA DENTE!* EH, EH!

?

BOA ESSA, NÃO?

VOLTE AQUI, FOLIÃO!

TIVEMOS *OUTRA* IDÉIA ÓTIMA!

EU, HEIN? SER FONTE DE RENDA É *DOLORIDO* DEMAIS PRO MEU GOSTO!

fim

Zé Carioca que preguiça!

Walt Disney

PUXA, QUE PREGUIÇA! QUE TAL VOCÊ PREPARAR ALGO PRA GENTE COMER?

EU TAMBÉM TÔ COM PREGUIÇA! PREPARA VOCÊ!

VOCÊ! VOCÊ! VOCÊ!

VOCÊ! VOCÊ! VOCÊ!

TENHO UMA IDÉIA MELHOR! LIGA PRA PIZZARIA E PEDE PRA ENTREGAREM UMA DE MOZARELA!

LIGA VOCÊ!

© Disney 2007 - Zé Carioca

VOCÊ! VOCÊ!

VOCÊ! VOCÊ!

VAMOS RESOLVER ISSO! ATIRA UMA MOEDA... SE DER CARA, EU LIGO... SE DER COROA, LIGA VOCÊ!

ATIRA VOCÊ!

VOCÊ! VOCÊ!

VOCÊ! VOCÊ!

fim

BOM HUMOR E RISO FÁCIL VOCÊ DESCOLA COM ELE.

© 1994 WALTER LANTZ PRODUCTIONS
Todos os direitos reservados

Abril Jovem

o melhor de

Pica-Pau®

• Revista em quadrinhos • Mensalmente nas bancas.

WALT DISNEY

Zé Carioca

O NOVO NESTOR

OLHA O NESTOR DE RÁDIO NOVO!

QUE RÁDIO O QUÊ! SUPER-RÁDIO!

NOSSA! PRA QUE TANTO BOTÃO?

B 940044 - ZC 2016/12

ESTE É O DO BARBEADOR... ESTE, DO ASPIRADOR DE PÓ... ESTE AQUI ACIONA O VENTILADOR... ESTE SECA O CABELO...

LEGAL! E PRA OUVIR MÚSICA, QUAL É?

MÚSICA? EH, EH! AINDA NÃO DESCOBRI!

AH! AH! AH! AH!
AH! AH! AH! AH! AH! AH!
O NESTOR FICOU QUEIMADO COM A GENTE!
DAQUI A POUCO, ELE ESQUECE!
MAIS TARDE...
ZÉ! ZÉ! VOCÊ NÃO VAI ACREDITAR NO QUE TÁ VINDO AÍ!
?
AH! AH! AH! AH! AH! AH! AH! AH!
AH! AH! AH! AH! AH! AH!
SGUICH!

DESCOBRI OUTRA UTILIDADE DO MEU SUPER-RÁDIO...

GASP!

IRC!

ELE ESGUICHA CHÁ DE LOSNA *SEM AÇÚCAR* EM QUEM RI DE MIM!

COF! COF!

QUALÉ, NESTOR?

ASSIM VOCÊS APRENDEM A RESPEITAR O *NOVO NESTOR!*

NOVO NESTOR?

SIM! ROUPA NOVA, SAPATO NOVO... ESTE É O *NESTOR 95!*

NESTOR 95?! QUE PIADA! AH, AH, AH!

SCUICH!

COF! COF!

RIAM AGORA!

ELE TÁ LEVANDO A SÉRIO MESMO!

JÁ SEI O QUE FAZER!

BZZ... BZZ... BZZZ...

GENIAL! VAI FUNCIONAR!

POUCO DEPOIS...

CHUTA!

CAPRICHA, PEDRÃO!

CHUT!

IH, IH, IH! ELE NÃO VAI RESISTIR!

IH, IH!

ZUPT!

NESTOR, VOCÊ ACABA DE DECLARAR GUERRA!

NESTOR 95, FAZ FAVOR!

DIAS DEPOIS...

OLHA O VIRA-CASACA!

AMIGO-DA-ONÇA!

O CÃO LADRA E A CARAVANA, QUE CEDO MADRUGA, PASSA!

ELE CHAMOU A GENTE DE CACHORRO?!

NÃO FOI BEM ISSO...

EU OUVI! E ISSO NÃO VAI FICAR ASSIM!

!A!

TONC!

BONG!

TUM!

O *NESTOR 95* ESTÁ TOMANDO AULAS DE DEFESA PESSOAL!

É! JÁ PERCEBI!

VAMOS CORTAR O NESTOR DE VEZ DA NOSSA GALERA!

É! FOI ELE QUEM ESCOLHEU!

DE AGORA EM DIANTE, O NESTOR NÃO EXISTE!

NESTOR? NUNCA OUVI FALAR!

MAS NO DIA SEGUINTE...

É IMPRESSÃO MINHA OU O NESTOR TÁ TRISTE?

PENSANDO BEM, A GENTE NÃO DEVIA TER RIDO DELE!

NESTOR, CÊ DESCULPA A GENTE?

NÃO! VOCÊS VÃO RIR DE MIM DE NOVO!

NÃO VAMOS, NÃO!

PALAVRA!

HUM...

TÁ BOM! ELI NÃO TAVA AGÜENTANDO MESMO BANCAR O ALMOFADINHA!

DEIXA VER ESTE RELÓGIO?

QUE MASSA!

É! APERTANDO ESTE BOTÃO, MARCA A TEMPERATURA... ESTE, A PRESSÃO ATMOSFÉRICA... ESTE ACIONA O *VIDEO GAME*...

E COMO FAZ PRA VER A HORA?

A HORA? EU AINDA NÃO DESCOBRI!

AH! AH! AH! AH! AH! AH! AH! AH! AH! AH!

FIM

Walt Disney

Pateta

Abril Jovem

Fundador: VICTOR CIVITA
(1907-1990)

Diretoria: Roberto Civita, Richard Civita, Angelo Rossi, Ike Zarmati

Zé Carioca

Nº 2016

Diretor Superintendente: Fabio Mendia

Diretora Editorial: Elizabeth De Fiore

REDAÇÃO

Diretor: Primaggio Mantovi. **Editores:** Eduardo Perácio, Osni Lopes. **Revisora:** Dalva Nogueira de Lacerda. **Coordenadores de Produção:** Pedro Mingati, Sonia Regina D. Souza. **Chefe de Arte:** Euclides K. Miyaura. **Desenhistas:** Átila O. de Carvalho, Gustavo Machado, Paulo Borges. **Ilustradores:** Aparecido F. Norberto, Luiz Podavin. **Argumentistas:** Arthur Faria Jr., Gérson L. B. Teixeira. **Letristas:** Lilian T. M. Farias, Natanael A. Soares. **Decorador:** Sérgio Carpanese. **Titulador:** Mauro Lucchini Pereira. **Tradutor:** José F. Rodrigues. **Assistentes de Arte:** Arnaldo Nincao, Noriatsu Yoshikawa. **Atendimento ao Leitor:** Roseli A. Silva. **Coordenadora do Arquivo Editorial:** Marta G. Fiasco.

COMERCIAL
Diretor: Sérgio Fernandes dos Santos
Gerente de Produto: Joaquim Celestino
Analista de Circulação: Cecília de Oliveira

PUBLICIDADE
Gerente: Paulo Cassis

PROMOÇÕES E PROPAGANDA
Gerente: Maria Luiza Volponi
Supervisor de Promoções: Marcos V. G. Cavaliere

ADMINISTRAÇÃO E SERVIÇOS
Diretor: Newton Floratti

Diretor Responsável : Silvio Fukumoto

Zé Carioca é uma publicação quinzenal da Editora Abril Jovem S.A. ISSN 0104-3404 - Janeiro/95. **São Paulo - Redação, Publicidade, Administração e Correspondência:** R. Bela Cintra, 299, Cerqueira César, CEP 01415-000, Caixa Postal 14110, tel.: (011) 257-0999. Telex: (011) 22115. Telegramas: Editabril. **Assinatura anual** - 12 pacotes mundo Disney. Cada pacote: 2 Pato Donald, 2 Zé Carioca, 1 Tio Patinhas, 1 Almanaque Disney, 1 Mickey. **Atendimento ao Assinante:** tel.: (011) 823-9222. Ao fazer sua assinatura, exija a credencial do vendedor e pague somente com cheque nominal à Editora Abril S.A. A Editora Abril garante aos assinantes desta publicação que a interrupção na entrega dos exemplares contratados, sem que para isso tenha dado motivo o próprio assinante, implicará a restituição, em moeda corrente nacional, correspondente aos exemplares que não forem entregues, devidamente corrigida de acordo com o índice oficial legalmente aplicável. Com sua assinatura, seu nome é automaticamente incluído no cadastro da Editora Abril, o qual poderá ser cedido a empresas idôneas para fins unicamente de divulgação e promoção de seus produtos, que julgamos ser de seu interesse. Caso não queira fazer parte desse cadastro, entre em contato com a Central de Atendimento ao Assinante. **Números atrasados:** ao preço da última edição em banca, por intermédio de seu jornaleiro ou no distribuidor Abril de sua cidade. Pelo correio, escreva para: Dinap S/A - Distribuidora Nacional de Publicações - Osasco/SP - Caixa Postal nº 2505 - CEP 08053-990 - tel.: (011) 810-5001 - ramal 213. Na Grande São Paulo, você deve recorrer ao seu jornaleiro. Atendemos as seis últimas edições até o final do estoque. **Distribuidor em Portugal:** Deltapress - Sociedade Distribuidora de Publicações Lda., Capa Rota, Tapada Nova, Linhó, 2710 Sintra. Todos os direitos reservados. Distribuída com exclusividade no país pela Dinap, São Paulo. Todos os direitos reservados. "Publicação especialmente autorizada por The Walt Disney Company."

IMPRESSA NA DIVISÃO GRÁFICA DA EDITORA ABRIL S.A.
Tel.: (011) 877-1150 e 877-1586

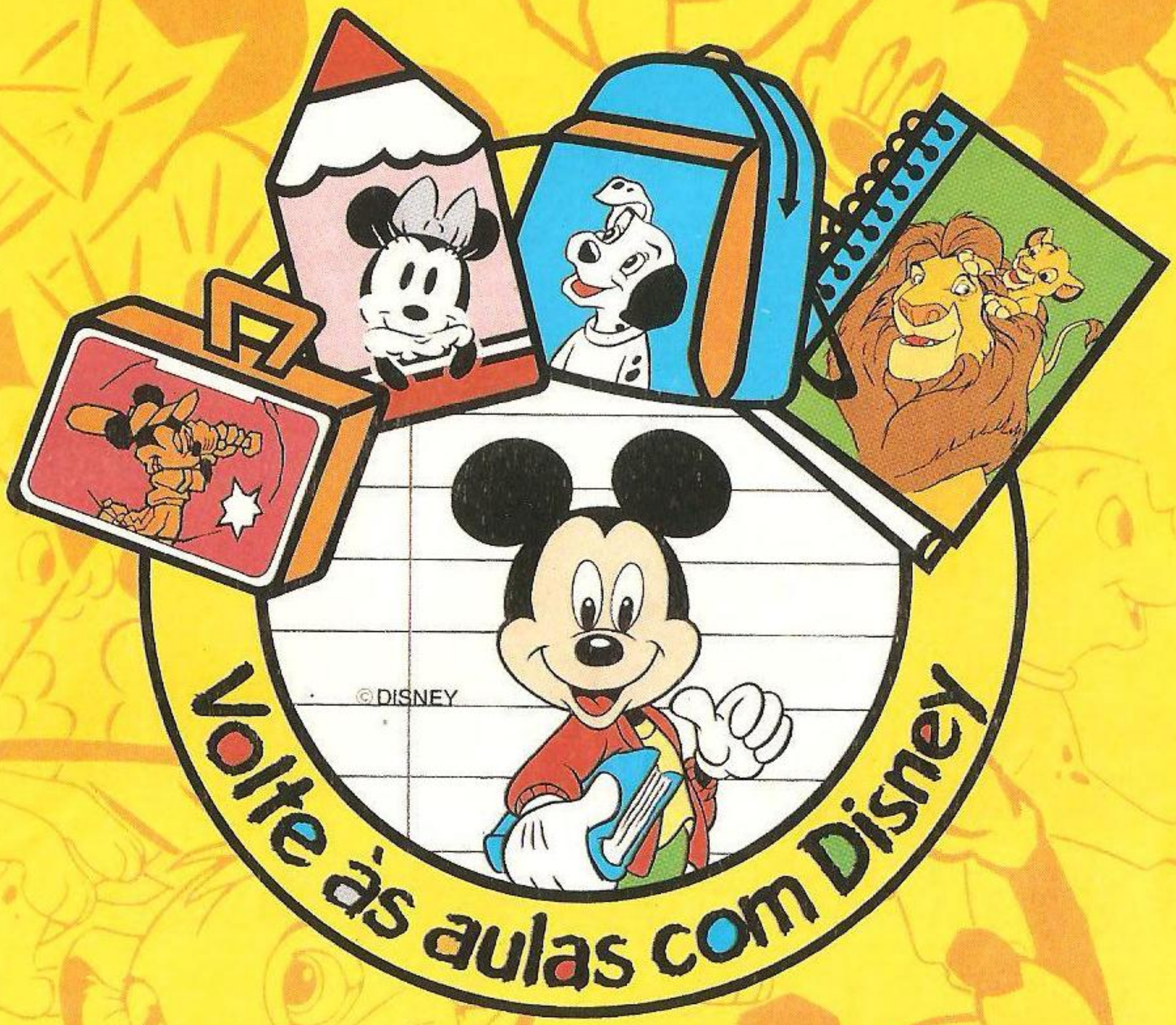

A próxima Volta às Aulas vai receber nota 10 do público infantil!

Prepare-se para conhecer uma irresistível linha de produtos escolares com a magia e o encanto dos personagens Disney.

Mickey, Minnie, 101 Dálmatas e o nosso mais recente sucesso, "O Rei Leão", são apresentados numa ampla gama de artigos com designs exclusivos.

©DISNEY

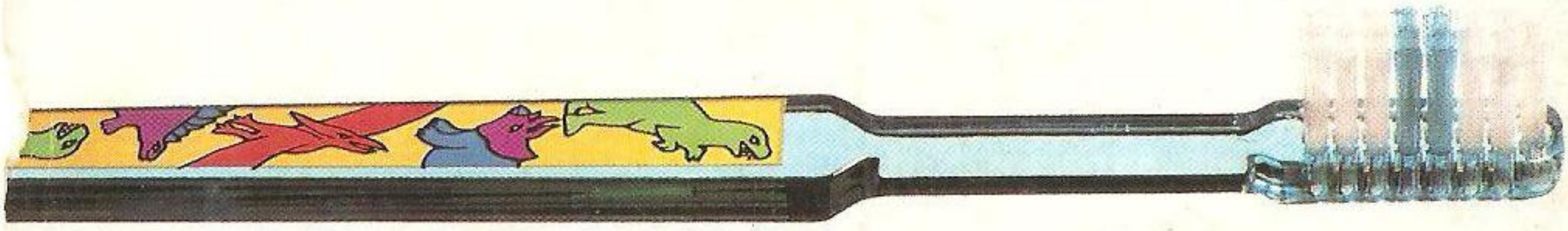

DEPOIS DO ESCONDE-ESCONDE

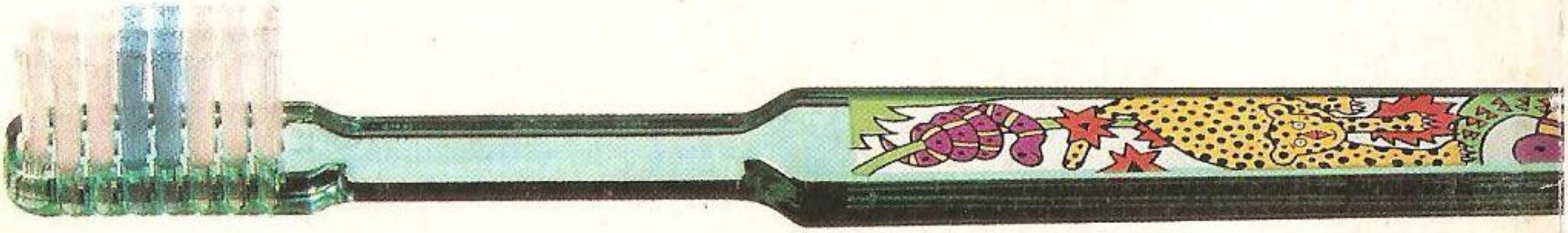

E DO PEGA-PEGA,

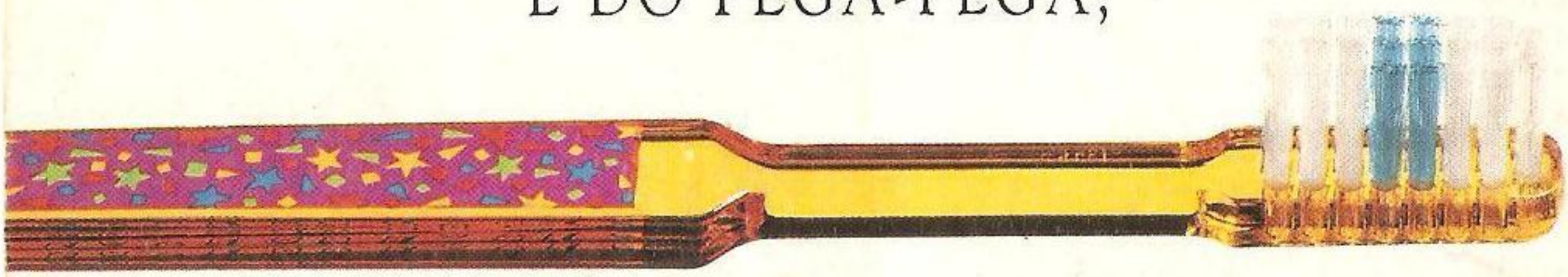

VOCÊ VAI BRINCAR DE ESCOVA-ESCOVA.

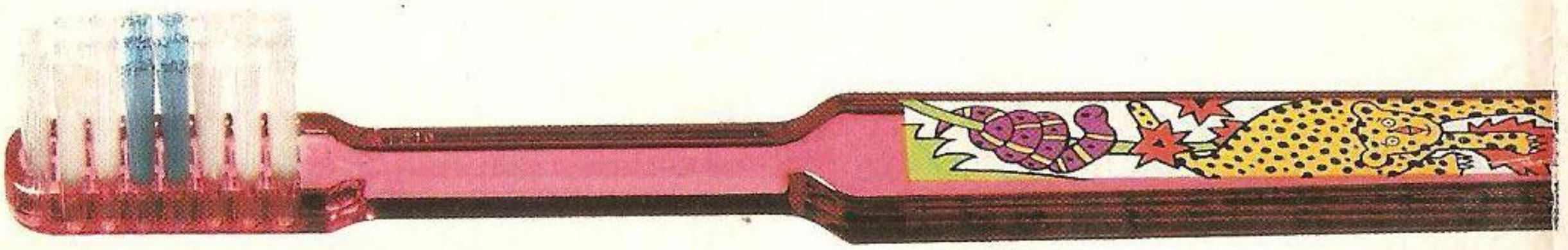

Escovar os dentes virou uma brincadeira com a nova Oral-B Indicator Infantil. Ela tem 6 cores e 4 figurinhas diferentes para você escolher. Além disso, ela tem cerdas azuis Indicator que vão perdendo a cor e mostram se você está escovando os dentes direitinho. Não é ótimo? Porque é ótimo para você, para sua mãe e para os seus dentes. Peça logo a sua.

Oral-B®

A marca mais usada pelos dentistas.

COD. 0002